

## Mensaje de la escuela

Maya Angelou Academy PCS-Academy, en el centro de detención del DC, se esfuerza por crear un entorno en el que todos los estudiantes reciban una educación que transforme su mentalidad y les permita alcanzar su máximo potencial. Nuestra población estudiantil consiste en una gran cantidad de estudiantes que están por debajo del nivel académico, tienen necesidades especiales y la mayoría ha experimentado un trauma significativo en algún momento de sus vidas. Nuestro objetivo es proporcionar a estos estudiantes la mejor educación que hayan recibido.



📍 1901 D STREET SE, Washington, DC 20003  
 🏠 Ward 7  
 ☎️ (202) 698-4932

### Horario escolar

**Lunes:** 08:00 AM - 03:00 PM  
**Martes:** 08:00 AM - 03:00 PM  
**Miércoles:** 08:00 AM - 03:00 PM  
**Jueves:** 08:00 AM - 03:00 PM  
**Viernes:** 08:00 AM - 03:00 PM

### Estudiantes totales (2021-22 inscritos alguna vez):

72

**Docentes:** 3

**Líderes escolares:** 1

**Grados:** 9, 10, 11, 12

**Director(a):** Russell Waller

**Estatus de título I:** Sí

**Local Education Agency (LEA):** Maya Angelou PCS

**Se requiere uniformes escolares:** No

**Autobús:** B2, 96, EX2

**Metrorail:** Metroline Blue Rail, Metroline Silver Rail

**Guardería antes de la escuela:** No

**Guardería después de la escuela:** No

### Programas escolares

Aprendizaje combinado  
 Educación técnica y vocacional  
 Aprendizaje en línea  
 La justicia restaurativa

### Asociación de padres de familia

**Asociación de padres de familia:** No

### Actividades extracurriculares y de enriquecimiento

N/A

## Inscripción escolar

El recuento de todos los inscritos es el número total de estudiantes que estuvieron inscritos en algún momento durante el año escolar; un estudiante que asistió a una escuela durante un día o durante 180 días se cuenta de la misma manera. Por esta razón, el recuento de todos los inscritos siempre será mayor que el recuento de auditorías.

**2021-22 Inscripción por grado**

Grado 09	Grado 10	Grado 11	Grado 12
38	12	10	12

**Inscripción por grupos de estudiantes**

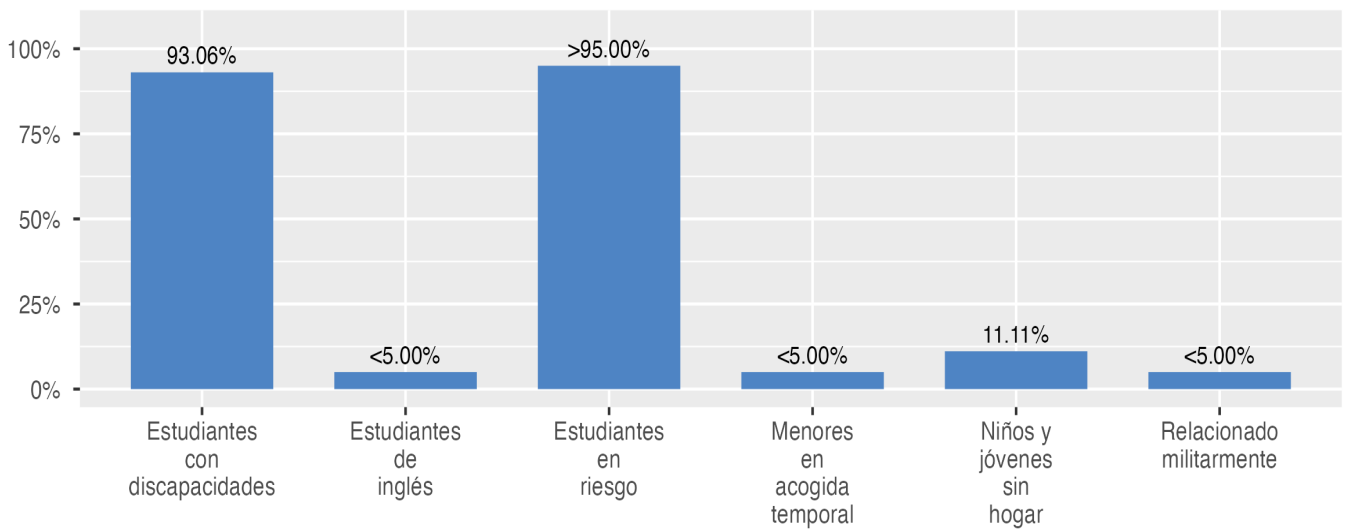

**Inscripción por raza/etnia**

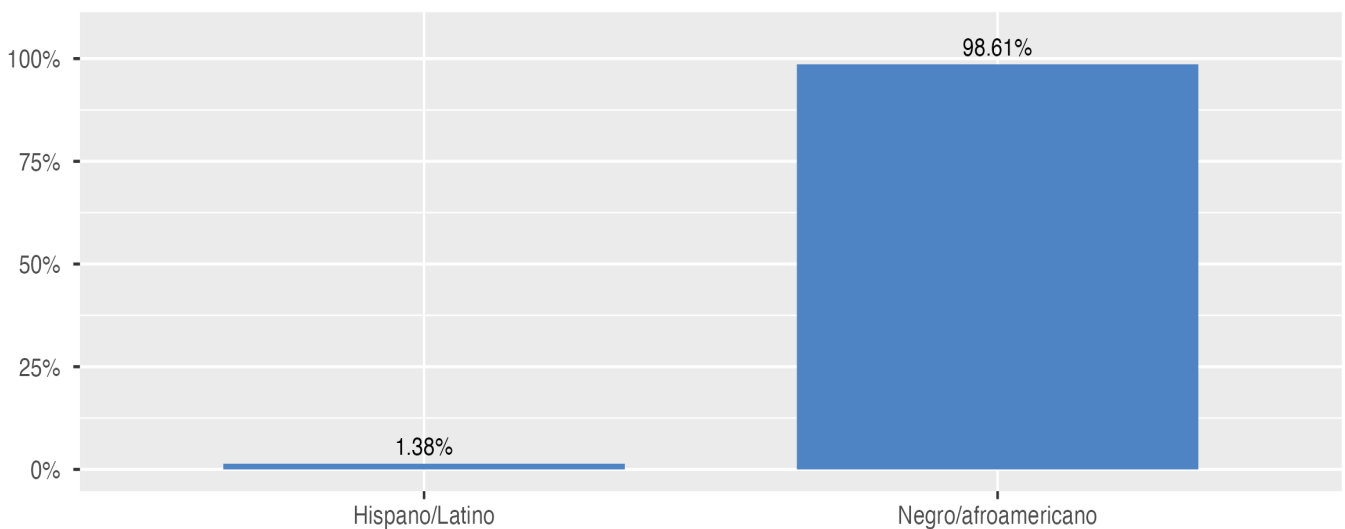

## Datos del docente y líder de la escuela

Esta página incluye información sobre los niveles de experiencia docente en las escuelas públicas y en las escuelas públicas chárter del D.C. En el caso de las escuelas públicas del D.C., esto también incluye la información sobre los docentes acreditados y titulados en el campo.

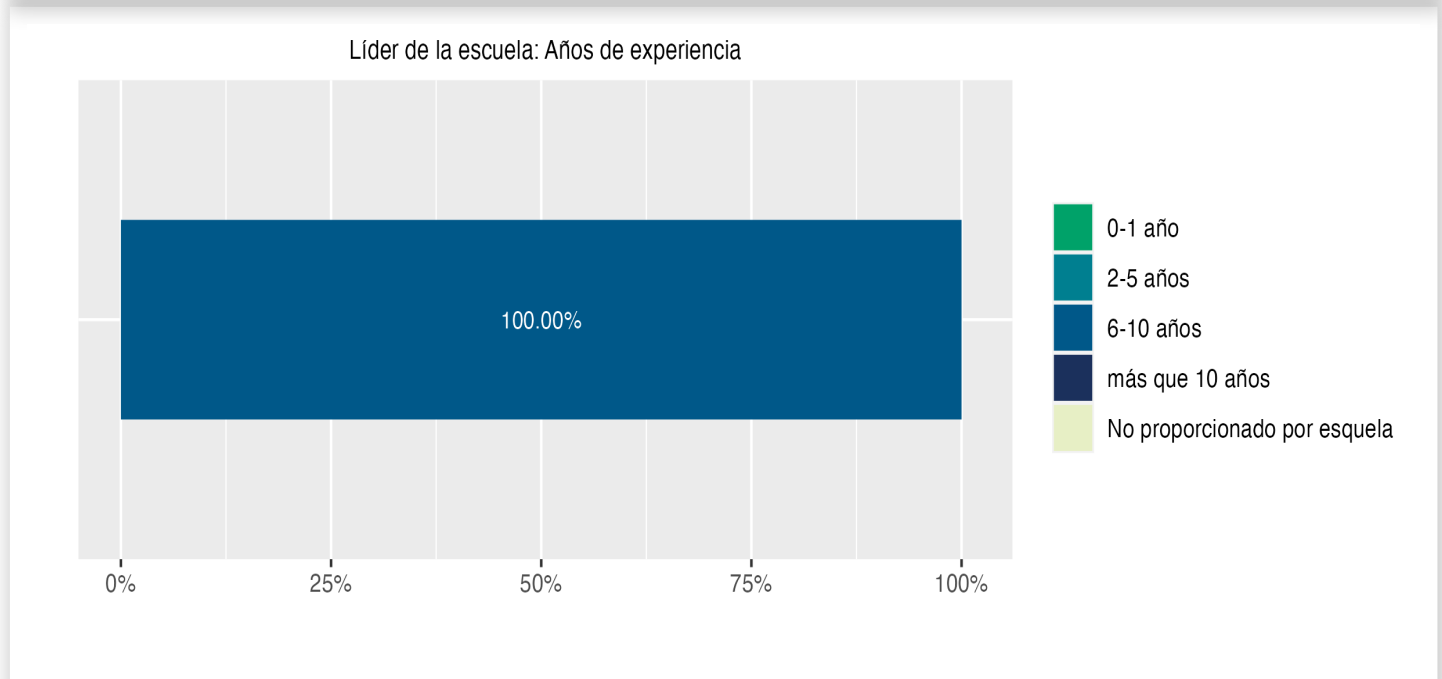
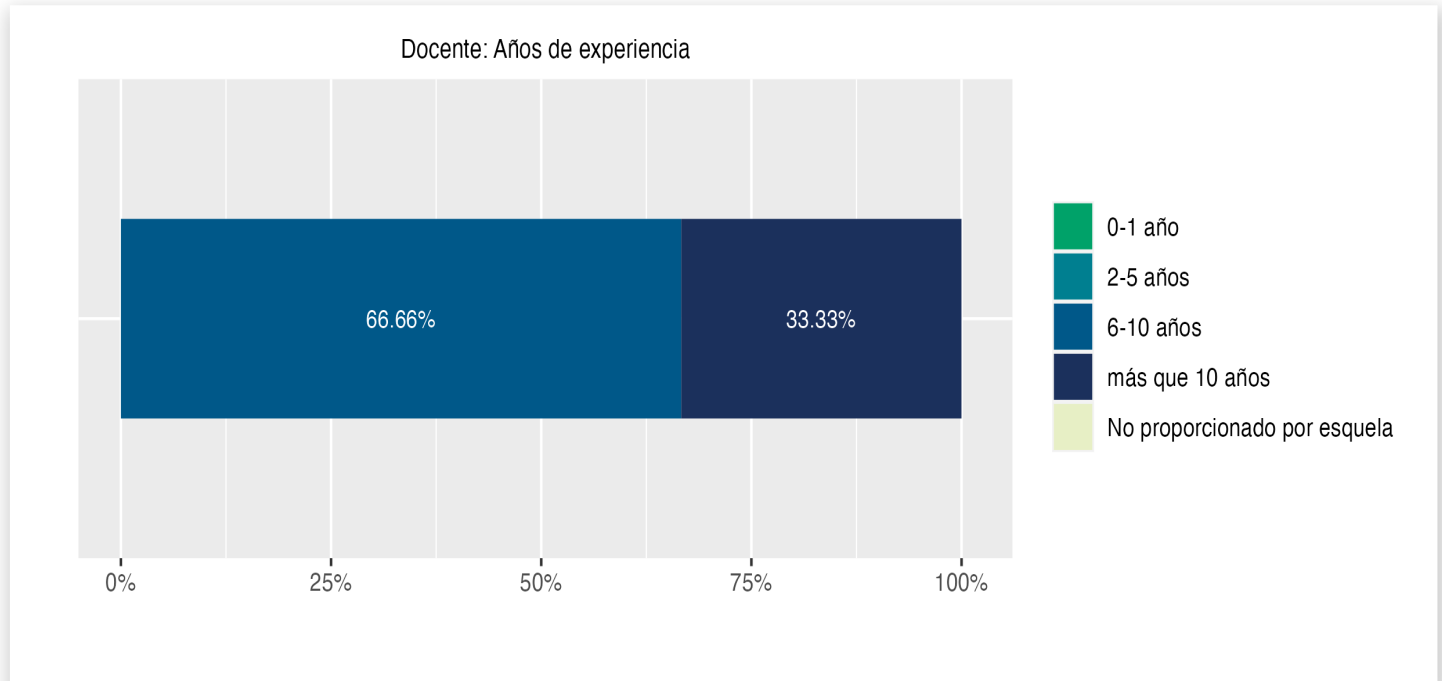

## Disciplina y Seguridad Escolar

Información sobre disciplina y seguridad escolar en las escuelas públicas del D.C., de acuerdo a la recolección de datos sobre derechos civiles del Departamento de Educación de EE. UU., incluyendo las suspensiones y expulsiones de los estudiantes, los arrestos relacionados con la escuela, las denuncias de incidentes de violencia, hostigamiento y acoso están disponibles en el informe de disciplina de la OSSE y en los archivos de datos (<https://osse.dc.gov/page/data-and-reports-0>).

## Competencia por tema

Esta página muestra el porcentaje de estudiantes que cumplen o superan las expectativas de nivel de grado o curso en las evaluaciones anuales estatales en artes del Lengua y Literatura inglesa (ELA), matemáticas y ciencias.

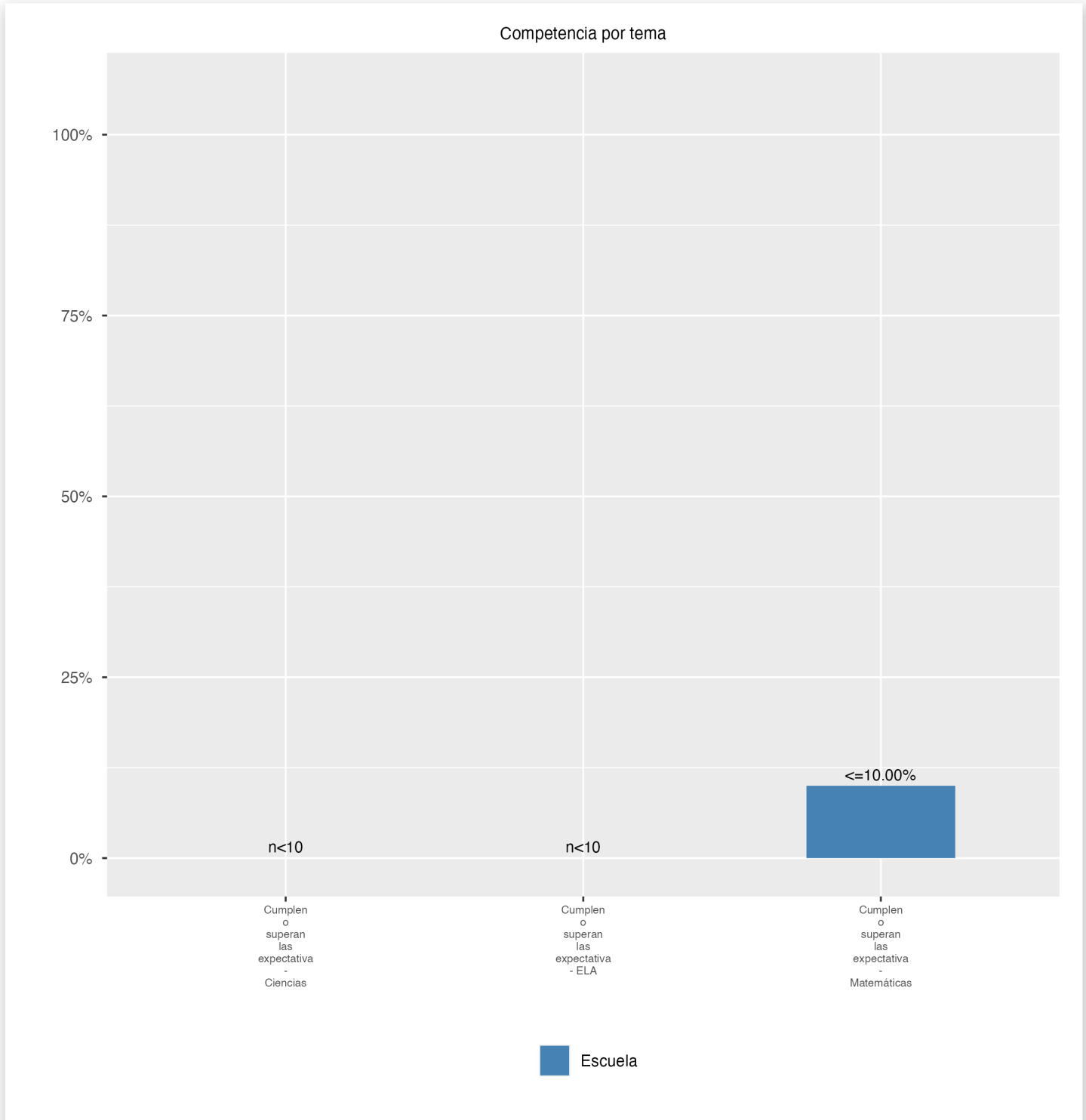

## Competencia por grupo

Esta página muestra el porcentaje de grupos específicos de estudiantes que cumplen o superan las expectativas de grado o nivel de curso en las evaluaciones anuales estatales.

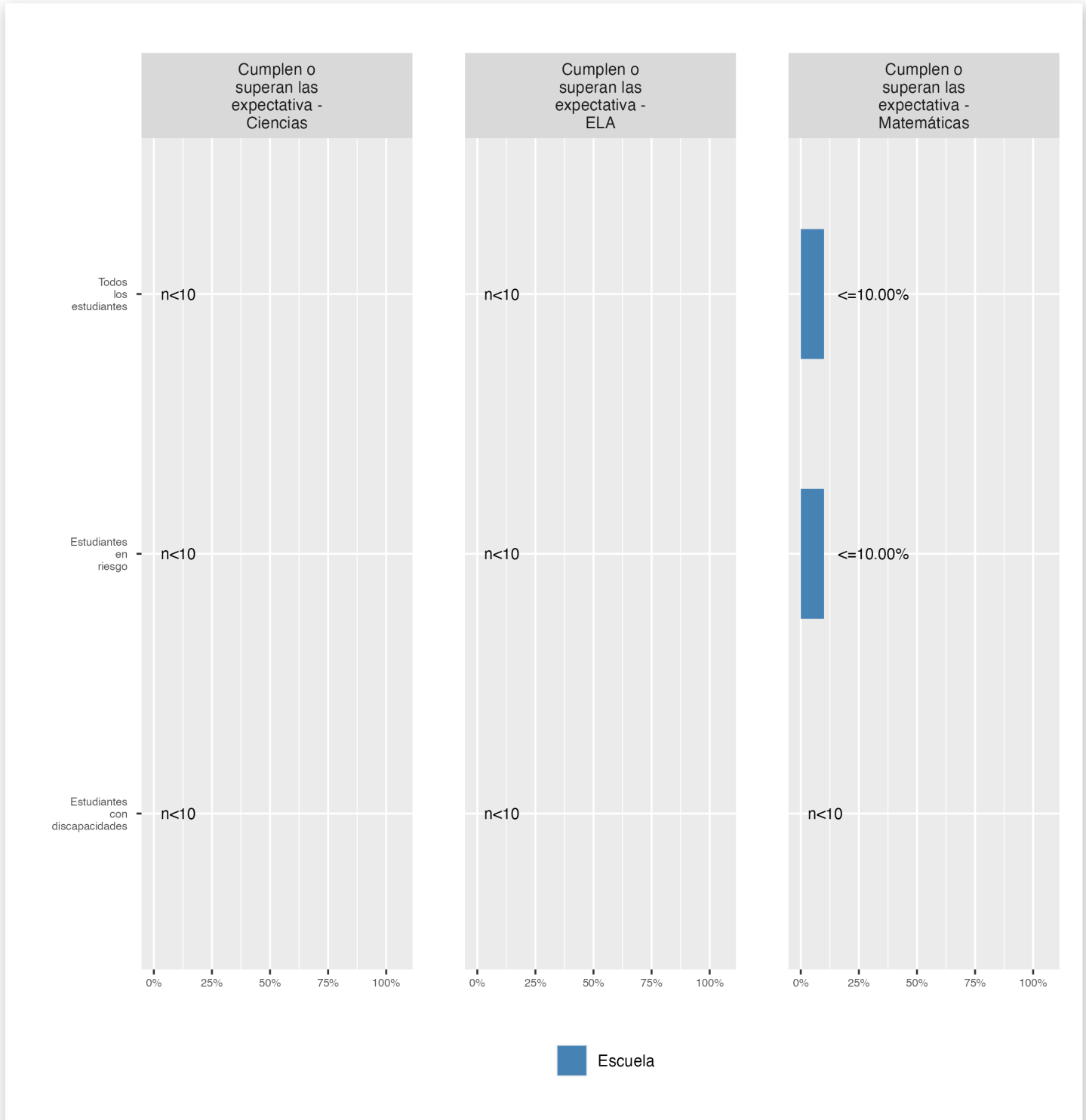

## Competencia por tema

Las evaluaciones en ciencias se administran a los estudiantes en los grados 5 y 8, ya los estudiantes matriculados en biología de la escuela secundaria. Los datos que faltan indican que una escuela no atiende a los estudiantes que deben tomar las evaluaciones de ciencias en todo el estado.

## Asistencia

Revise la información sobre la asistencia a continuación, incluida la asistencia en el asiento para todos los estudiantes (hay una medida separada de asistencia para los estudiantes de prekínder, ya que el prekínder no es obligatorio) y el porcentaje de estudiantes crónicamente ausentes, lo que significa que faltan al menos 10% de las jornadas lectivas en las que estén matriculados durante todo el curso escolar en el colegio.

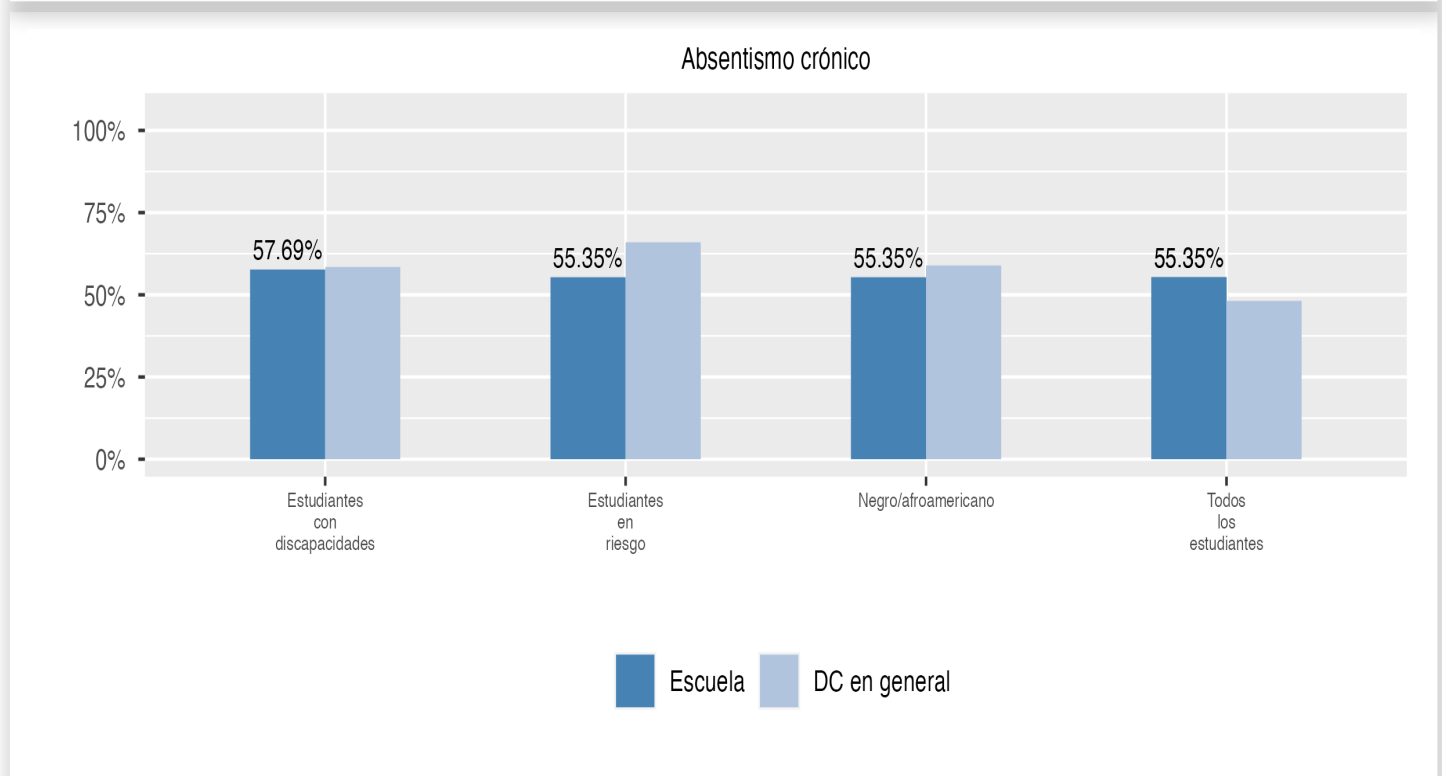
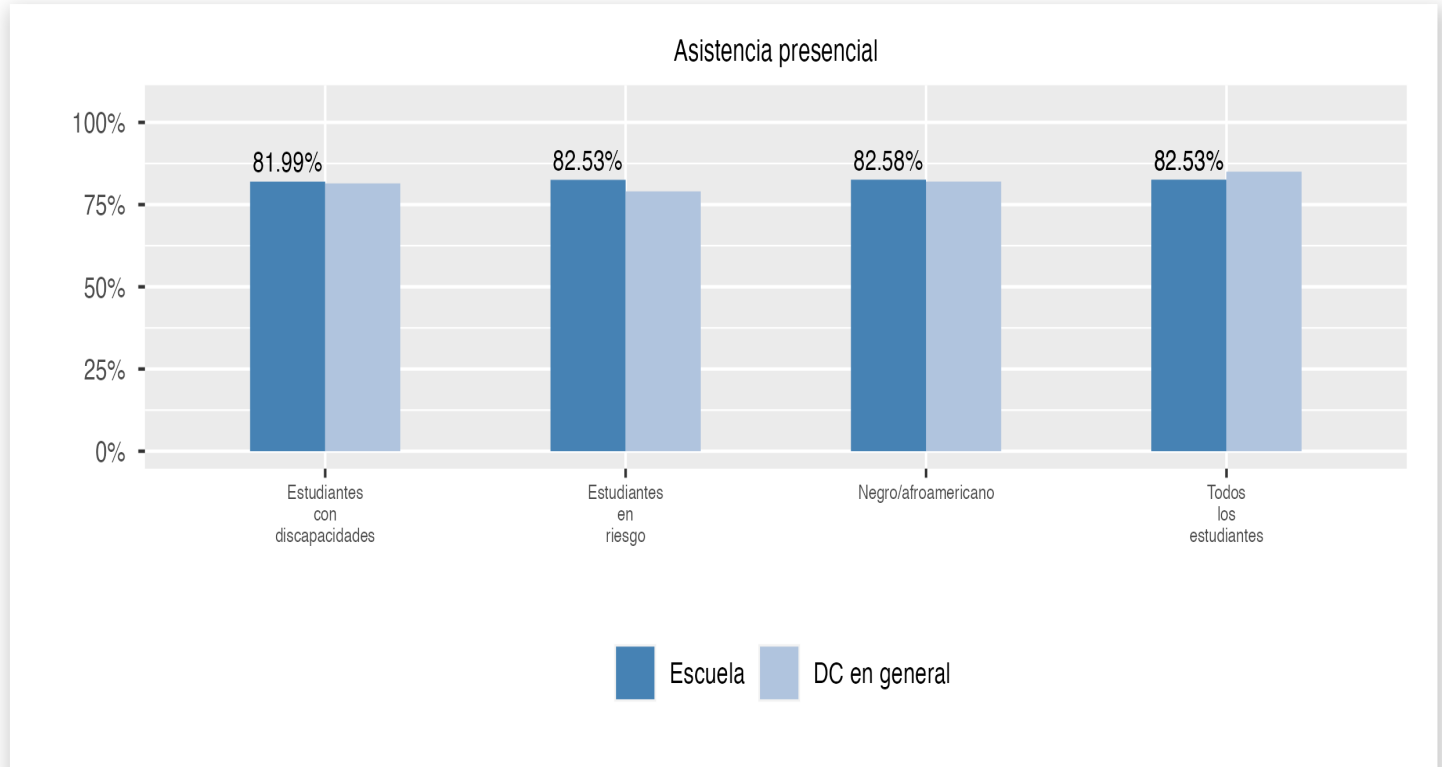

## Cambios en la inscripción

Explorar información sobre cuánto cambia la población en la escuela a lo largo del año o de un año a otro. Muestra información sobre cambios en la inscripción, incluyendo si los estudiantes dejan la escuela o ingresan a mitad de año, y si los estudiantes elegibles eligen reinscribirse en la escuela.

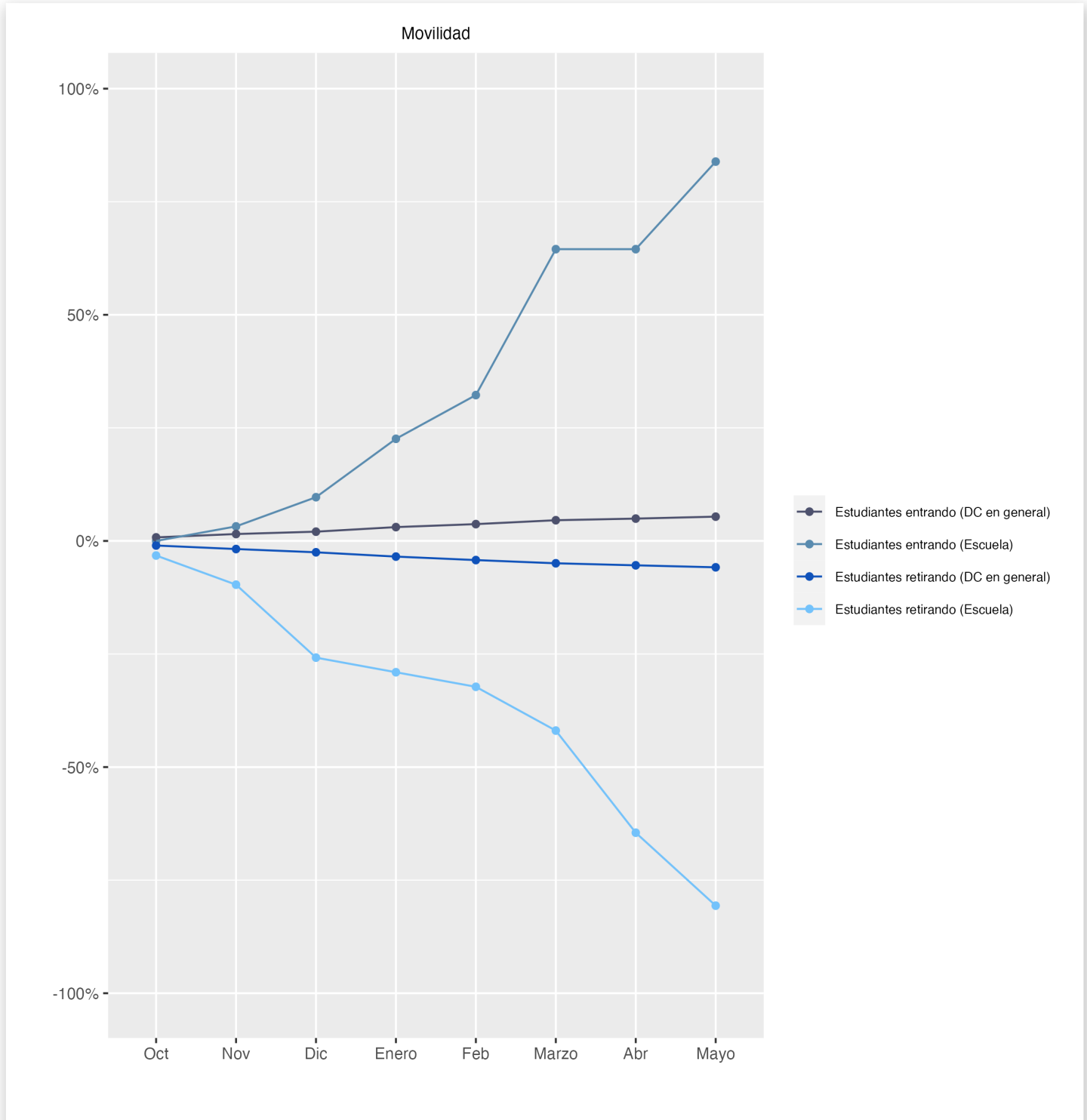

## Tasa de graduación

Esta página incluye dos medidas de graduación de la escuela secundaria: El porcentaje de estudiantes que se gradúan en 4 años y el porcentaje de estudiantes que se gradúan en 5 años.

